

## INSTRUMENTOS

Renda Fixa | Renda Variável | Moedas

### PÚBLICO ALVO E POLÍTICA DE INVESTIMENTO

O Novus Prev Institucional é um fundo multimercado de baixa volatilidade destinado a investidores com horizonte de investimento de médio e longo prazo e que buscam retornos consistentemente superiores ao CDI. Atua nos mercados de juros, câmbio, bolsa e títulos públicos, reproduzindo as posições estratégicas do Novus Institucional. É um fundo investido pelos planos disponibilizados pela XP Vida e Previdência – Plano Gerador de Benefício Livre (PGBL) e Vida Gerador de Benefício Livre (VGBL).

### PERÍODO

	Novus Prev Institucional	CDI	% CDI	CDI + x %
<b>Outubro</b>	0,71%	0,93%	77%	-0,22%
<b>2024</b>	6,21%	8,99%	69%	-2,78%
<b>12 meses</b>	8,35%	10,97%	76%	-2,62%
<b>24 meses</b>	17,79%	25,86%	69%	-8,07%
<b>36 meses</b>	30,35%	40,35%	75%	-10,01%
<b>Desde o Início*</b>	27,55%	42,79%	64%	-15,24%

\*Início: 28/06/2021

### PATRIMÔNIO LÍQUIDO

PL mês:	R\$	3.031.308	PL Master mês:	R\$	2.955.450
PL médio 12M:	R\$	3.181.609	PL Master médio 12M:	R\$	3.358.093

### PERFORMANCE DOS MERCADOS

	Positivo	Negativo	Acima do CDI	Abaixo do CDI
<b>2024</b>	8	2	3	7
<b>12 meses</b>	10	2	4	8
<b>24 meses</b>	22	2	7	17
<b>36 meses</b>	33	3	11	25
<b>Desde o Início*</b>	33	7	11	29

### Informações Gerais

Início do Fundo: 28 de Junho de 2021

Investimento Inicial: R\$ 1,00

Movimentação Mínima: R\$ 1,00

Mínimo para Permanência: R\$ 1,00

Prazo de Carência: Não há

Aplicação e Resgate: Diário até 14h30

Cota de Aplicação: D+0

Cota de Resgate: D+1 (útil)

Pagamento do Resgate: D+2 (úteis - a partir da cotação)

Taxa de Entrada: Não há

Taxa de Saída: Não há

Taxa de Administração: 1% a.a

Taxa Máxima de Administração: 1% a.a

Taxa de Performance: 20% no que exceder o CDI

### Administrador

Intrag Distribuidora de Títulos e Valores Imobiliários

CNPJ: 62.418.140/0001-31

Praça Alfredo Eglydio de Souza Aranha, 100

São Paulo - SP | CEP: 04344-902

### Dados Bancários

Favorecido: Novus Prev Institucional

CNPJ: 38.249.045/0001-77

Banco: Itaú (34)

Agência: 8541

Conta Corrente: 48716-4

### Gestor

Novus Capital Gestora de Recursos Ltda.

### Risco

Classificação Intrag: Moderado

### Custodiante

Itaú Unibanco S.A.

### Auditoria

Pricewaterhousecoopers Auditores Independentes

## CATEGORIA

Anbima: Prev Multimercado Livre

### RENTABILIDADE

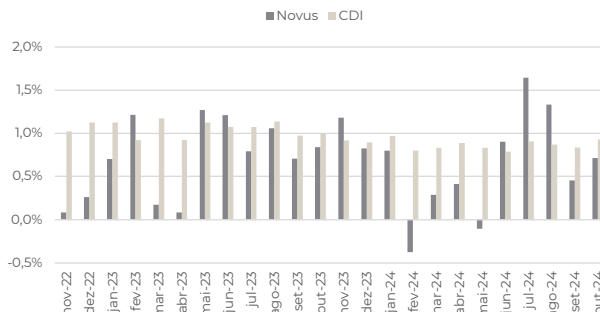

### PERFORMANCE GRÁFICA

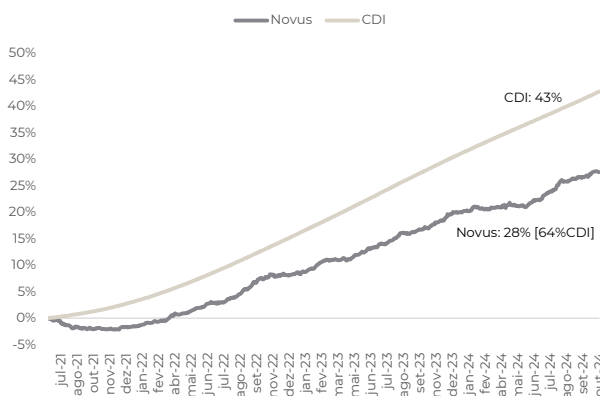

### VOLATILIDADE ANUALIZADA

	Volatilidade
<b>Outubro</b>	1,63%
<b>2024</b>	1,72%
<b>12 meses</b>	1,75%
<b>24 meses</b>	1,62%
<b>36 meses</b>	1,56%
<b>Desde o Início*</b>	1,60%

### ATRIBUIÇÃO DE PERFORMANCE

Mercados	Mês	Ano
<b>Renda Fixa</b>	-0,08%	-0,22%
<b>Moedas</b>	0,26%	0,42%
<b>Commodities</b>	0,11%	1,12%
<b>Bolsa</b>	0,01%	0,02%
<b>Caixa</b>	1,21%	9,49%
<b>Custo</b>	-0,72%	-5,37%
<b>TOTAL</b>	<b>0,71%</b>	<b>6,21%</b>

A Novus Capital Gestora de Recursos Ltda. ("NOVUS") não comercializa nem distribui quotas de fundos de investimento ou qualquer outro ativo financeiro. Este documento não constitui uma oferta de serviço pela NOVUS, tem caráter meramente informativo e é para uso exclusivo de seu destinatário, não devendo ser utilizado para quaisquer outros fins. As informações contidas neste documento são confidenciais e não devem ser divulgadas a terceiros sem o prévio e expresso consentimento da NOVUS. A NOVUS utiliza informações de fontes que acredita serem confiáveis, mas não se responsabiliza pela exatidão de quaisquer das informações assim obtidas e utilizadas neste documento, as quais não foram independentemente verificadas. Estas informações podem estar desatualizadas ou sujeitas a opiniões divergentes. Para avaliação da performance de quaisquer fundos de investimentos, é recomendável uma análise de período de, no mínimo, 12 (doze) meses. Determinados fundos referidos podem utilizar estratégias com derivativos como parte integrante de sua política de investimento. Tais estratégias, da forma como são adotadas, podem resultar em significativas perdas patrimoniais para seus cotistas, podendo inclusive acarretar perdas superiores ao capital aplicado e a consequente obrigação do cotista de aportar recursos adicionais para cobrir o prejuízo do fundo. Os resultados obtidos no passado não representam garantia de resultados futuros e não contam com garantia da NOVUS, de qualquer de suas afiliadas, de qualquer mecanismo de seguro ou, ainda, do Fundo Garantidor de Créditos - FGC. Este documento não constitui uma opinião ou recomendação, legal ou de qualquer outra natureza, por parte da NOVUS, e não leva em consideração a situação particular de qualquer pessoa. A utilização das informações aqui contidas se dará exclusivamente por conta e risco de seu usuário. Antes de tomar qualquer decisão acerca de seus investimentos, a NOVUS recomenda ao interessado que consulte seu próprio consultor legal. Ao investidor é recomendada a leitura cuidadosa do regulamento do fundo e do prospecto, se houver, ao aplicar seus recursos. Investimentos implicam na exposição a riscos, inclusive na possibilidade de perda total do investimento.

